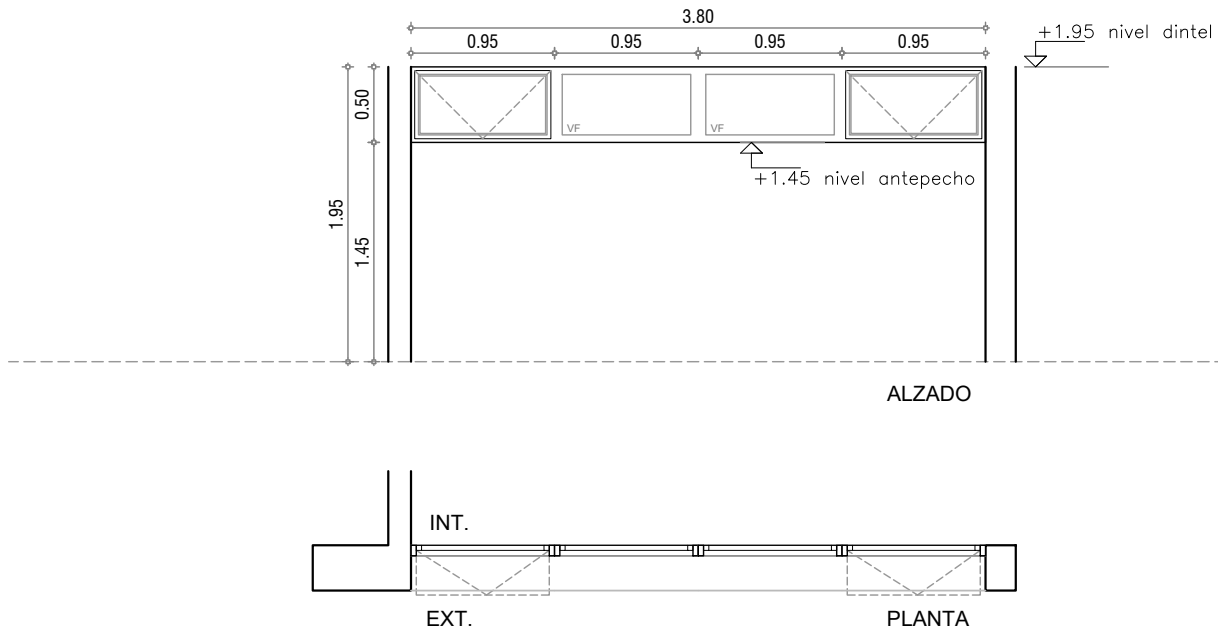

**ANEP**ADMINISTRACIÓN  
NACIONAL DE  
EDUCACIÓN PÚBLICADIRECCIÓN  
SECTORIAL DE  
INFRAESTRUCTURAOBRA: ESCUELA N°148 Y N°12  
LOCALIDAD: PASO DE LOS TOROS  
DEPARTAMENTO: TACUAREMBÓ

FECHA 08/2023

**NOTA:**

-EL ESPACIAMIENTO DE LAS BARRAS HORIZONTALES SERA NO MAYOR A 15cm.

- . TODAS LAS MEDIDAS SE VERIFICARÁN EN OBRA.
- . TODAS LAS ABERTURAS SE DIBUJAN VISTAS DESDE EL EXTERIOR

PUERTA BATIENTE + 4 VIDRIOS FIJOS CON CELOSÍAS

ESCALA 1/50

DETALLES LÁMINA

TIPO	H2	CANTIDAD	4	UBICACIÓN	LOCAL: COMEDOR
------	----	----------	---	-----------	----------------

MARCO	MAT.	HERRERIA COMUN		
	PERFILES	HORIZONTALES	PLANCHUELA	1 1/2" x 1/4"
		VERTICALES	PLANCHUELA	1 1/2" x 1/4"
		DIVISOR	VARILLA	Ø16
	CONTRAVIDRIO			
	ANCLAJE	GRAMPAS DE AMURE EN HORMIGON		
	COLOCACION			

HOJA	MATERIAL	ESTRUCTURA BASTIDOR
	PAÑOS	TABLERO

TERMINACION	3 MANOS DE FONDO ANTIOXIDO TIPO CROMOX Y 3 MANOS DE ESMALTE SINTETICO s/MCP LA ÚLTIMA MANO DE ESMALTE SINTÉTICO SE DARÁ EN OBRA	
VIDRIOS	TIPO	ESPESOR

HERRAJES	MOVIMIENTO	CANTIDAD	TIPO	
	MANIOBRA			
	CIERRE			